

DESAFÍO JOVEN DEL SUELO

Explora, experimenta y
cuenta tu territorio



Cofinanciado por
la Unión Europea



Fondo Andaluz de Municipios
para la Solidaridad Internacional



Florestasur

BIENVENIDAS AL DESAFÍO

Este dossier os acompañará en un recorrido que une observación del territorio, experimentación con el suelo y creación audiovisual.

A lo largo del desafío vais a investigar qué nos cuenta el suelo sobre su estado, registrar lo que descubríis y transformarlo en un vídeo corto para compartir vuestra mirada sobre el territorio.

No hace falta ser especialista. Solo hace falta curiosidad, ganas de trabajar en equipo y atención para mirar el paisaje con otros ojos.



Esta propuesta forma parte de una acción impulsada en el marco de Rural Voices 2030, un proyecto que apoya la participación juvenil, la creatividad y el compromiso con los retos ambientales en el medio rural.

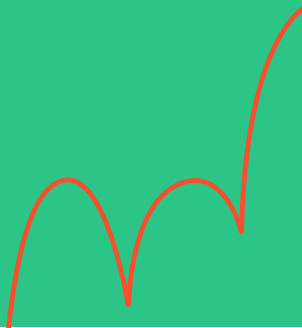

¿QUÉ ES ESTE DESAFÍO?

Investigar el suelo también es una forma de conocer y cuidar el territorio

El Desafío Joven del Suelo es una propuesta para observar el territorio, analizar el suelo y contar en vídeo lo que descubráis en equipo.

A lo largo del proceso vais a recoger una muestra, fijaros en las señales del paisaje, realizar pequeñas pruebas, interpretar lo que os dicen los resultados y transformar esa experiencia en un vídeo corto.

No se trata solo de hacer experimentos. Se trata también de mirar con atención, hacer preguntas, compartir ideas y contar por qué el suelo importa para el presente y el futuro del territorio.

OBSERVAR * MUESTREAR * EXPERIMENTAR * INTERPRETAR * GRABAR * CONTAR

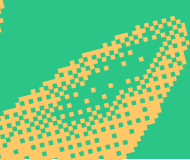

TRES CLAVES DEL DESAFÍO

1

Ciencia ciudadana

Observáis, tomáis muestras, hacéis pruebas sencillas y compartís información real sobre el suelo de vuestro entorno. Cada grupo aporta una pequeña pieza para comprender mejor el territorio.



2

Creatividad audiovisual

Documentáis el proceso con imágenes y transformáis lo que descubrís en un vídeo corto. No se trata solo de grabar: se trata de contar una historia con vuestra propia mirada.



3

Trabajo en equipo

El reto se hace mejor en grupo: repartiendo tareas, escuchando ideas distintas y construyendo un resultado común. El proceso importa tanto como el vídeo final.



¿POR QUÉ IMPORTA EL SUELO?

El suelo sostiene mucho más de lo que parece.

El suelo no es solo tierra. Es una parte viva del territorio: almacena agua, sostiene plantas, alimenta ecosistemas y guarda una enorme diversidad de organismos.

Cuando el suelo está sano, ayuda a mantener la vegetación y la humedad.

Cuando se degrada, el paisaje pierde fertilidad, estabilidad y capacidad para sostener vida. Por eso conocer el suelo es también una forma de comprender mejor el territorio y aprender a cuidarlo.

Conocer el suelo es una forma de cuidar la base de la vida.

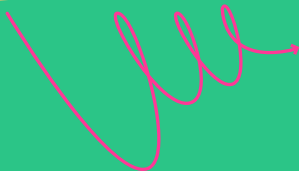

Agua

Ayuda a depurar, retener y filtrar agua

Vida

Alberga raíces, hongos, insectos y microorganismos.

Vegetación

Hace posible que crezcan plantas, cultivos y bosques.

Territorio

Sin suelo sano no hay alimentos, ni biodiversidad, ni territorios vivos y resilientes

JUVENTUD RURAL Y TERRITORIO

El suelo también habla del presente y del futuro de la Sierra

La Sierra de Aracena es un territorio vivo, diverso y profundamente ligado a la tierra. Sus paisajes, su vegetación y muchas formas de vida rural dependen también de la salud del suelo.

Pero el territorio afronta retos importantes: degradación ambiental, cambio climático, pérdida de fertilidad y pocos espacios donde la juventud pueda participar de forma activa en lo que ocurre a su alrededor.

Este desafío nace para abrir uno de esos espacios. Porque **la gente joven no solo habita el territorio**: también puede observarlo, investigarlo, interpretarlo y contarlo desde su propia mirada.

Mirar el suelo también es una forma de preguntarnos qué territorio queremos cuidar

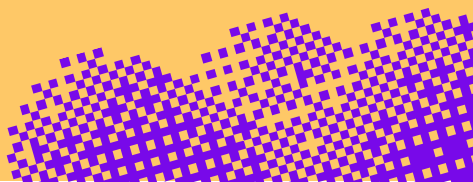

¿CÓMO FUNCIONA EL DESAFÍO?



El desafío se desarrolla en varias fases. Cada una os ayudará a observar, experimentar, grabar y contar lo que descubris sobre el suelo de vuestro territorio.

Del taller al festival, este reto se vive paso a paso

1

Taller inicial

Conocéis el reto, el kit y las claves para grabar en equipo.

2

Salida al campo

Observáis el entorno, elegís el lugar y recogéis la muestra.

3

Experimentos

Realizáis pruebas sencillas para conocer mejor el suelo.

4

Registro y grabación

Anotáis resultados y observaciones. Documentáis el proceso con fotos y clips cortos

5

Montaje del vídeo

Ordenáis las ideas y construís vuestro reel.

6

Envío y festival

Presentáis el vídeo y participáis en el encuentro final.

CALENDARIO DEL DESAFÍO

Apunta las fechas y organiza vuestro recorrido paso a paso.

Taller: “Activamos el Desafío: Juventud y Suelo en Acción”

Se coordina con cada grupo

Salidas de campo

Sábado 25 de abril

Salida de campo – Arcena

Sábado 9 de mayo

Salida de campo – Galaroza

Sábado 16 de mayo

Salida de campo – Cortegana

Del 1 al 10 de junio presenta el vídeo al concurso

Plazo para presentar los vídeos al concurso

26 de junio Festival Joven del Suelo

Presentación de vídeos, entrega de premios y celebración en Vivero de Florestasur, Galaroza (junto a la Cooperativa Castañera)

¿QUÉ TENÉIS QUE HACER AHORA?

Después del taller, empieza vuestro recorrido. Este dossier y el cuaderno de campo os ayudarán a organizaros, investigar el suelo y contar en vídeo lo que descubris.



1 Organizad el equipo

Decid quién participa y cómo os vais a repartir las tareas

2 Revisad el material

Mirad el dossier, el cuaderno de campo y el kit antes de empezar

3 Elegid el lugar

Buscad el punto donde vais a observar, tomar la muestra y grabar

4 Haced las pruebas y registrad

Seguid el cuaderno de campo para realizar los experimentos y anotar lo que descubris

5 Grabad, montad y enviad

Documentad el proceso, cread vuestro reel y presentadlo dentro del plazo

¿Qué materiales vais a usar?

Para participar en el desafío vais a necesitar algunos materiales sencillos. Cada uno os ayudará a observar, experimentar, registrar y contar lo que descubris sobre el suelo.

Este dossier

Os acompaña durante todo el reto. Aquí encontraréis el sentido del proyecto, los pasos a seguir y orientaciones generales.

Cuaderno de campo

Es la guía práctica del desafío. Incluye los experimentos, la observación y la hoja de registro.



Material de muestreo

Lo usaréis para recoger, guardar y trabajar con la muestra de suelo.



Móvil o cámara

Os servirá para hacer fotos, grabar clips y crear vuestro vídeo.



Equipo

Las ideas, la organización y el trabajo en común también son una parte fundamental del desafío.





ANTES DE COGER LA MUESTRA

Antes de recoger una muestra, observad el lugar con atención. El suelo no se entiende solo por lo que hay dentro del bote, sino también por lo que pasa a su alrededor.



Terreno



Fijaos en si está seco o húmedo, compacto o suelto, llano o en pendiente.



Vegetación



Mirad qué plantas crecen cerca y qué pistas pueden dar sobre el estado del suelo.



Señales



Observad si hay erosión, suelo desnudo, piedras, grietas o escorrentía.



Contexto



Pensad si estáis en una huerta, una dehesa, una zona de monte, un camino o un espacio alterado.



Lo que os llama la atención



Anotad aquello que os sorprende, os preocupa o creéis que puede ser importante.

¿QUÉ TENÉIS QUE PRESENTAR AL CONCURSO?

Cada grupo deberá presentar un vídeo original realizado en el marco del Desafío Joven del Suelo.

Ese vídeo tiene que estar vinculado al proceso real del grupo: la **observación del lugar**, la **toma de muestra**, las **pruebas realizadas**, las **pistas encontradas** y la **reflexión final**.

No se trata solo de grabar imágenes bonitas. Se trata de contar, de forma clara y creativa, qué habéis hecho, qué habéis descubierto y qué queréis comunicar sobre el suelo y el territorio.

RECORDAD

- vídeo original
- máximo 3 minutos
- proceso real
- mensaje claro
- reflexión final



¿Cómo puede organizarse vuestro vídeo?

Cada vídeo debería incluir, de forma libre pero comprensible:

1. Presentación del grupo y del lugar

Quiénes sois, dónde estáis y qué espacio del territorio estáis observando.

2. La pregunta o enfoque

Qué queréis investigar o contar sobre ese suelo.

3. El proceso

Alguna parte del trabajo realizado: observación, toma de muestra, experimentos o interpretación.

4. Los hallazgos

Qué visteis, qué os llamó la atención y qué pistas encontrasteis.

5. Un cierre

Qué aprendisteis, qué os preocupa o qué queréis comunicar a otras personas.

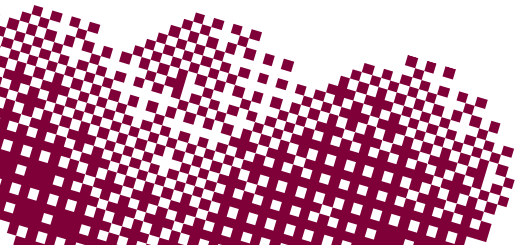

¿Qué valorará el jurado?

- Relación con el suelo y el territorio
- Claridad del mensaje
- Trabajo en equipo
- Respeto, igualdad y participación inclusiva



- Creatividad
- Calidad narrativa
- Enfoque social y territorial

**No hace falta hacer el vídeo más técnico.
Se valorará más un proceso real, claro y bien contado que
una pieza muy producida pero vacía de contenido.**

Cómo trabajar en equipo

Organizarse, escuchar y repartir tareas también forman parte del proceso.

Repartid tareas

Podéis distribuir la observación, el registro, la grabación, la locución o la edición.



Escuchad todas las ideas

El vídeo será más rico si recoge distintas miradas y formas de contar.

Decidid en grupo

Elegid juntas y juntos qué lugar observar, qué enfoque darle al vídeo y qué mensaje queréis compartir.

Cuidad la participación

Intentad que nadie quede fuera y que todas las personas tengan un papel.

Disfrutad del proceso

El reto no es solo el resultado final. También importa cómo colaboráis y aprendéis en equipo.

ROLES QUE OS PODÉIS REPARTIR:

- persona que observa
- persona que anota
- persona que graba
- persona que entrevista o pone voz
- persona que ayuda a ordenar el vídeo



TENÉIS DUDAS?

Si durante el proceso os surge alguna duda, podéis contactar con la coordinación del proyecto:

Soraya Pujol

 722 588 370

 info@florestasur.es

 [florestasur_coop](https://www.instagram.com/florestasur_coop)

Podéis contar con nosotras durante todo el proceso 

¿Queréis seguir investigando vuestra muestra?

También podéis venir al laboratorio de Florestasur para realizar ensayos complementarios de la muestra de suelo con acompañamiento del equipo.

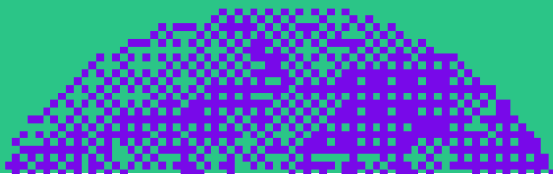

PREGUNTAS PARA PENSAR

A veces, una buena pregunta ayuda a mirar mejor el suelo, el territorio y el vídeo que queréis crear.

¿Qué os llamó más la atención del lugar?

¿Qué os dice este suelo sobre el territorio?

¿Qué habéis descubierto al observar, experimentar y grabar?



¿Qué queréis contar a otras personas con vuestro vídeo?

¿Qué os preocupa o qué os gustaría cuidar?

¿Qué habéis aprendido trabajando en equipo?

¿Qué relación veis entre suelo, vida rural y futuro?

ESPACIO PARA NOTAS

Apuntad aquí ideas, dudas, observaciones o cosas que no queráis olvidar durante el desafío.

ESPACIO PARA NOTAS

Apuntad aquí ideas, dudas, observaciones o cosas que no queráis olvidar durante el desafío.

Gracias por formar parte del Desafío Joven del Suelo

Web oficial del proyecto



URL

www.ruralvoices2030.famsi.es



El proyecto Rural Voices 2030 está cofinanciado por la Unión Europea. El contenido de esta publicación impresa es responsabilidad exclusiva de Florestasur / Desafío Joven del Suelo y no refleja necesariamente las opiniones de la Unión Europea



Cofinanciado por
la Unión Europea



famsi
Fondo Andaluz de Municipios
para la Solidaridad Internacional



Florestasur